Presenze in stazione

Milano Centrale

Analisi della presenza delle persone in stazione attraverso l'elaborazione dei Vodafone Analytics (Big Data telefonici non personali, anonimizzati e aggregati in conformita assoluta ai requisiti di privacy del GDPR).

Totale
7,0 milioni

74,7% Italiani

25,3% Stranieri

1,4 milioni
Numero Visitatori*

5,6 milioni
Passeggeri

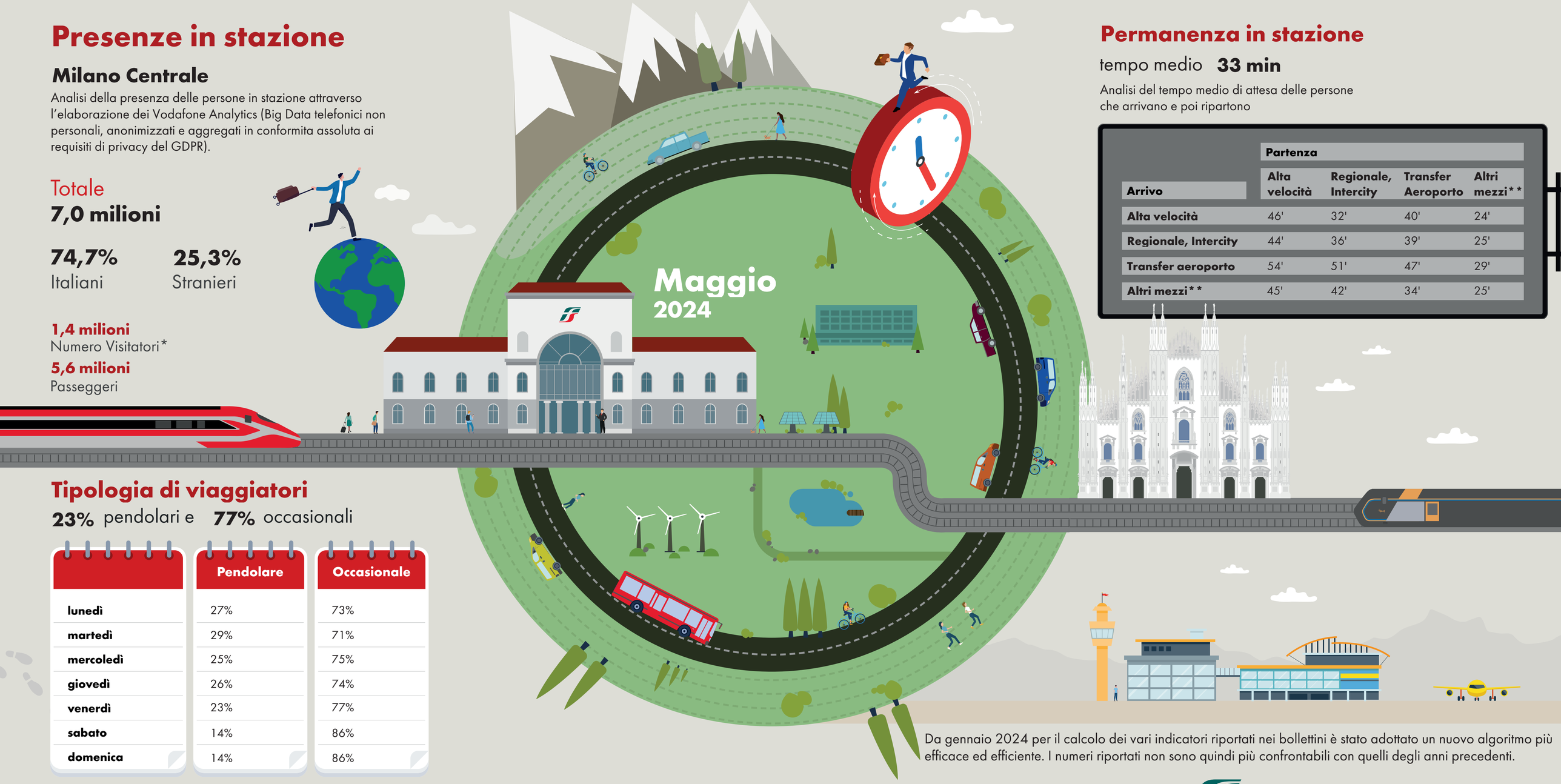

Permanenza in stazione

tempo medio **33 min**

Analisi del tempo medio di attesa delle persone che arrivano e poi ripartono

	Partenza			
Arrivo	**Alta velocità**	**Regionale, Intercity**	**Transfer Aeroporto**	**Altri mezzi****
Alta velocità	46'	32'	40'	24'
Regionale, Intercity	44'	36'	39'	25'
Transfer aeroporto	54'	51'	47'	29'
Altri mezzi**	45'	42'	34'	25'

Tipologia di viaggiatori

23% pendolari e **77%** occasionali

	Pendolare	Occasionale
lunedì	27%	73%
martedì	29%	71%
mercoledì	25%	75%
giovedì	26%	74%
venerdì	23%	77%
sabato	14%	86%
domenica	14%	86%

Da gennaio 2024 per il calcolo dei vari indicatori riportati nei bollettini è stato adottato un nuovo algoritmo più efficace ed efficiente. I numeri riportati non sono quindi più confrontabili con quelli degli anni precedenti.

*Viaggiatori presenti in stazione che non utilizzano i servizi ferroviari.
**Arrivo o partenza dalla stazione con mezzi privati, servizi pubblici (a esclusione del treno) o a piedi.

Fonte: Vodafone per FS Research

FERROVIE DELLO STATO ITALIANE

FS Research Centre
Il Centro Studi di Ferrovie dello Stato Italiane